

**Tutorial pentru instalarea și configurarea certificatului soft solicitat în prealabil prin e-mail la adresa: [enroll-eolf@osim.gov.ro](mailto:enroll-eolf@osim.gov.ro)**

Certificatul soft se obține prin transmiterea unei solicitări prin e-mail către [enroll-eolf@osim.gov.ro](mailto:enroll-eolf@osim.gov.ro)

Solicitarea trebuie în mod obligatoriu să conțină următoarele informații:

1. Adresa de e-mail;
2. Numele complet; (Atenție! Numele NU trebuie să conțină diacritice sau caractere speciale! Exemplu: î â ș ț é ø etc.)
3. Numele organizației;

**Vă rugăm să vă asigurați că ați furnizat datele corecte!**

**Prin transmiterea acestor informatii vă asumați/exprimați acordul pentru primirea certificatului soft.**

**Vă rugăm să aveți în vedere faptul că ulterior nu mai pot fi facute modificări**

După transmiterea solicitării, în aproximativ 7 zile lucrătoare veti primi un e-mail de la GlobalSign în vederea obținerii certificatului soft.

Atunci cand veti descarca certificatul, va trebui să setati un cod PIN (acel PIN va fi folosit în programul Online Filing).

Apoi va trebui să instalați certificatul în browser (de preferat browserul Chrome sau Microsoft Edge și nu Mozilla Firefox).

Acest certificat poate fi instalat făcând dublu clic pe fișier în Windows Explorer. Utilizați setările implicite și, după finalizare, certificatul este instalat în browserul Chrome și Edge. Vă rugăm să rețineți că Firefox folosește propria funcție de import de certificate.

După instalarea certificatului, va trebui sa îl înregistrați la noi pe server, acest lucru îl puteti face accesând formularul de înregistrare/înrolare): <https://eolf.osim.ro/olf/enrol/> (Atenție! Deschideți formularul de înregistrare/înrolare folosind browserul Chrome sau Edge și NU Mozilla Firefox).

The screenshot shows a web browser window with the URL <https://eolf.osim.ro/olf/enrol/>. The page header features the OSIM logo and the text "Oficiul de Stat pentru Invenții și Mărci, România" and "State Office for Inventions and Trademarks, Romania".

The main content area contains two sections:

- Status of your certificate (Daniel Mirsu 18213)**:
  - The registered certificate is valid from 04-05-2020 03:00 to 05-05-2025 02:59
  - Production filings allowed: Yes
  - Demo filings allowed: Yes
- User Details**:
  - Fields for First name and Last name.
  - Contact Details**:
    - Radio buttons for Business (selected) and Private.
    - Fields for Phone number, E-Mail address, and Company name.
    - A text area for Address details.
  - Text: "Please indicate who will be the main contact person for electronic filing in your organisation."
  - Radio buttons for "The person indicated above" (selected) and "The person indicated below (specify)".
  - Fields for Name, Phone number, and E-mail address.

An "Update" button is located at the bottom right of the form, with a red arrow pointing to it.

După ce completați formularul cu datele dumneavoastră apăsați click pe update.

Dupa înregistrare/înrolare puteți folosi aplicația de depunere electronică Online Filing și puteți depune online.

Aplicația Online Filing se poate descărca de la adresa:

<https://www.epo.org/en/applying/myepo-services/file-with-us/online-filing/download>

ATENȚIE! Descărcați ultima versiune și asigurați-vă că aplicația este actualizată la zi.

Pentru a putea depune electronic online, trebuie să aveți certificatul soft instalat și înregistrat, altfel depunerea electronică online nu va funcționa (vă va apărea mesajul: "Acces is Denied") la trimiterea cererii folosind programul Online Filing.

Pentru depunerea electronica online, trebuie sa folositi programul Online Filing, pe care il puteti descarca de la adresa:

<https://www.epo.org/applying/online-services/online-filing/download.html>

(alegeti link-ul de download de la programul: 5.15 Full package for installation of Online Filing (OLF) V5.15 (build 5.0.15 ) (stand-alone and/or server and thin client) **(incorporates updates up to 1 November 2023)** din data 1.11.2023 - 555 MB. **Sau unul mai recent, daca exista.**

Instalarea programului se realizează folosind pașii de mai jos:

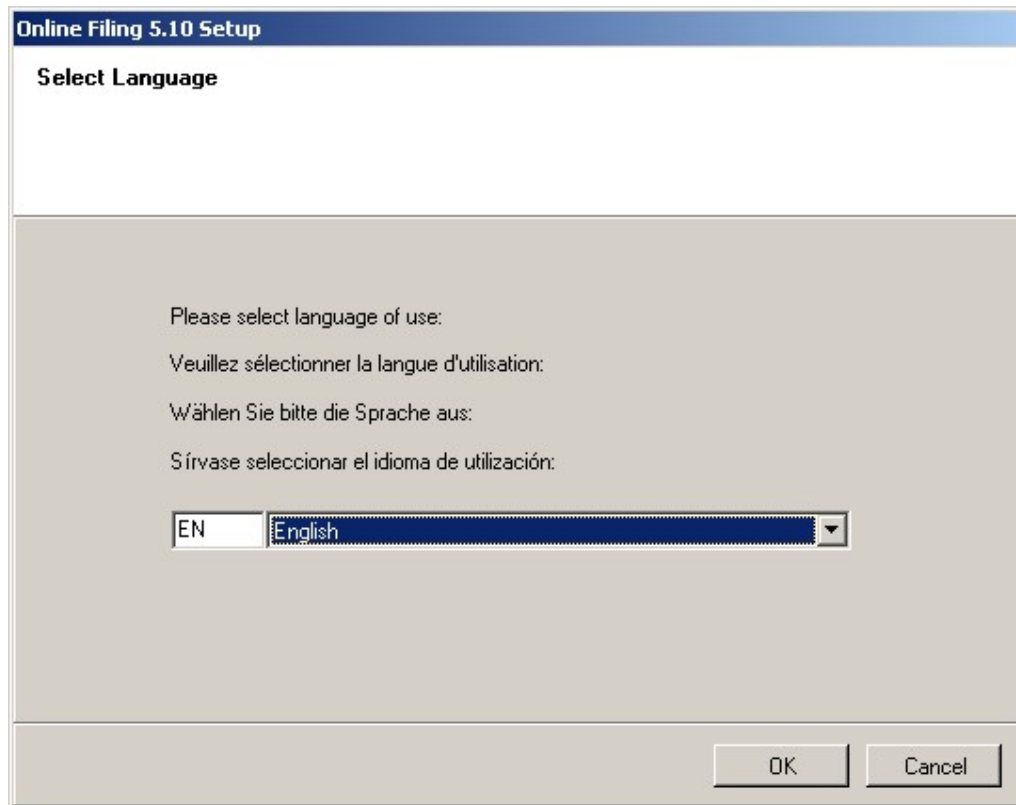

Se alege limba preferata (recomandat English) - click pe ok



Click pe Next

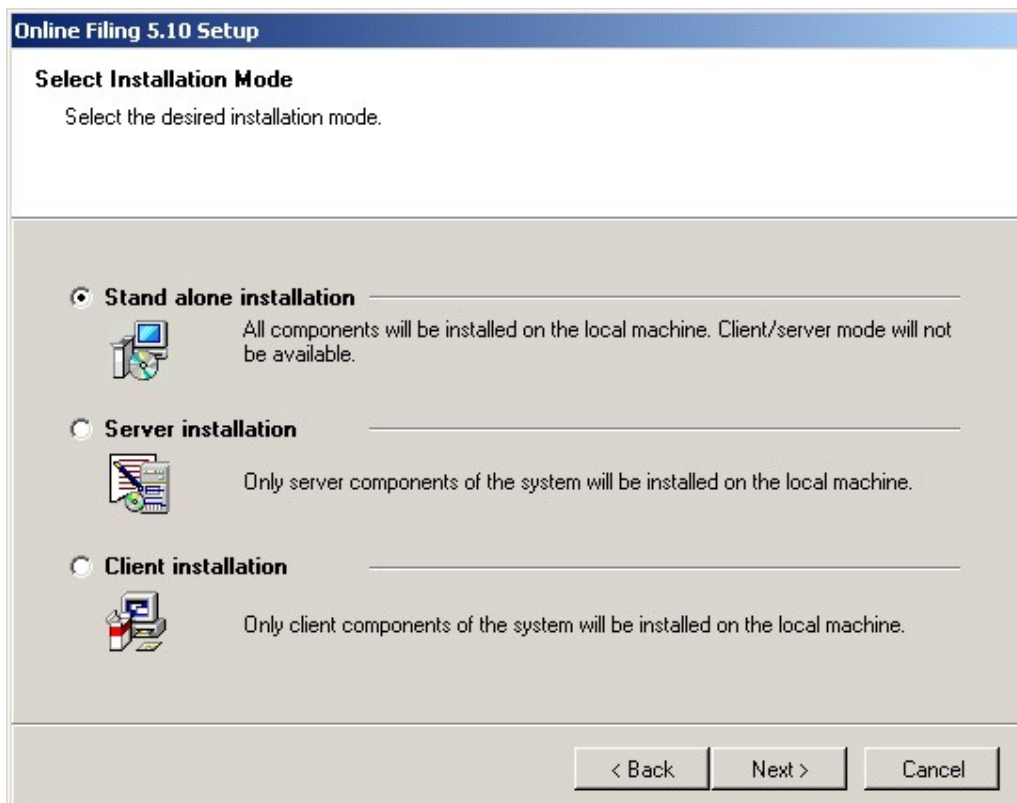

Click pe Next

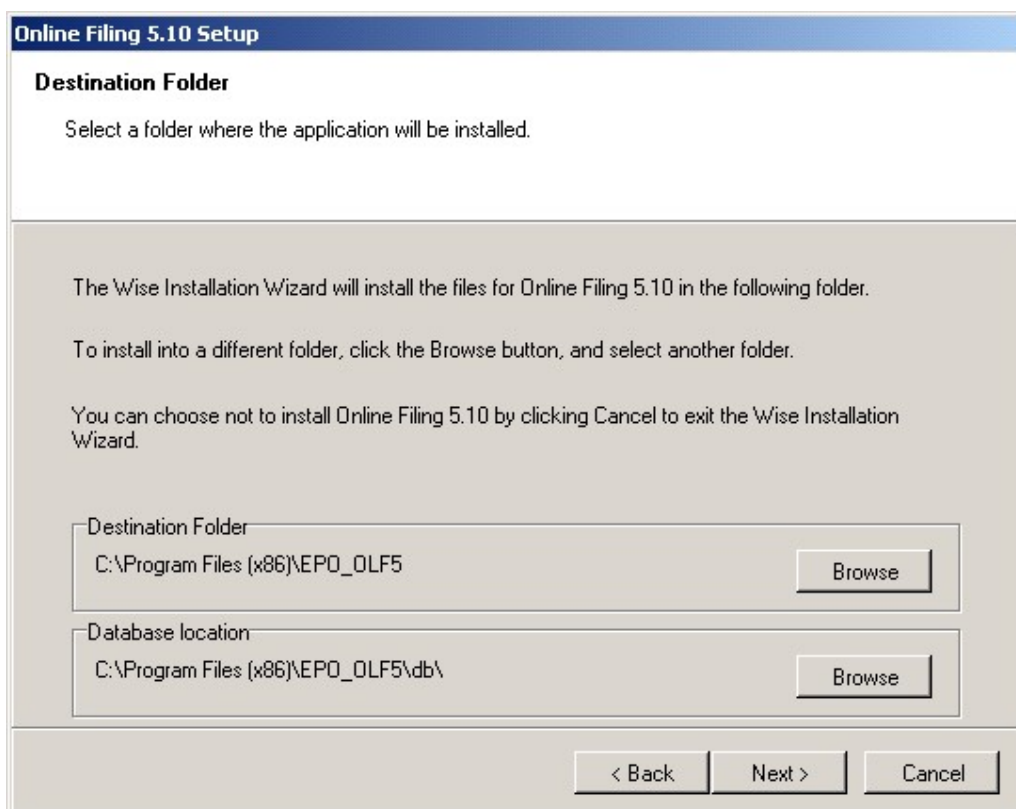

Click pe Next

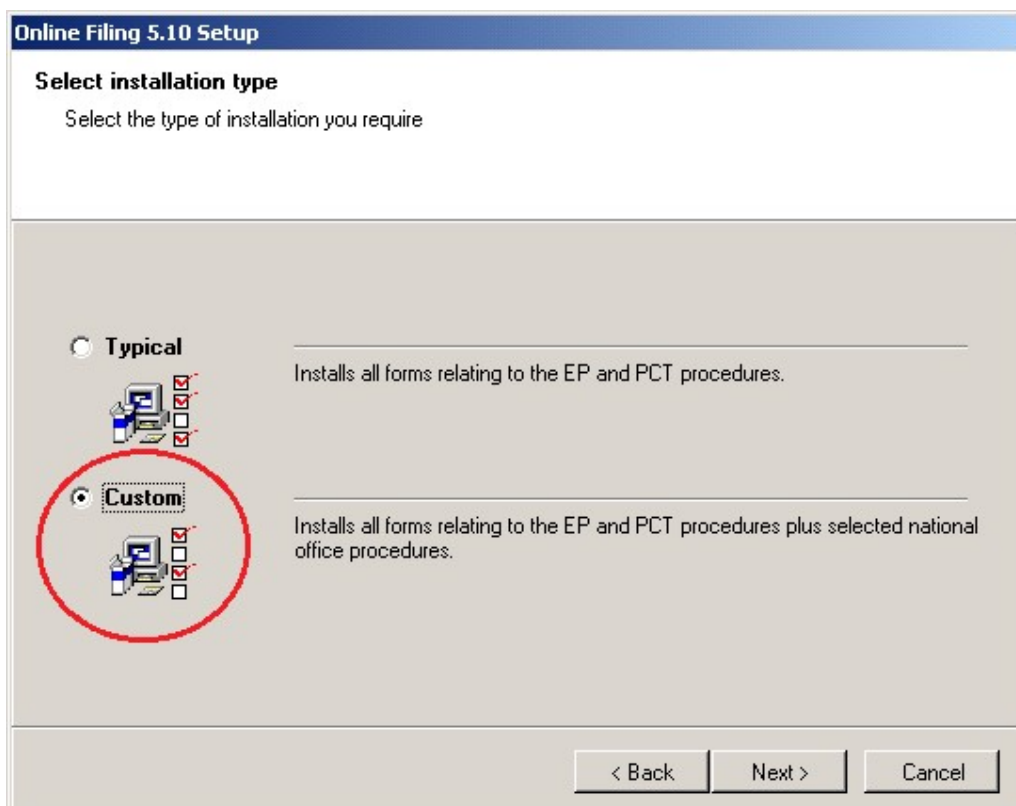

Se alege Custom

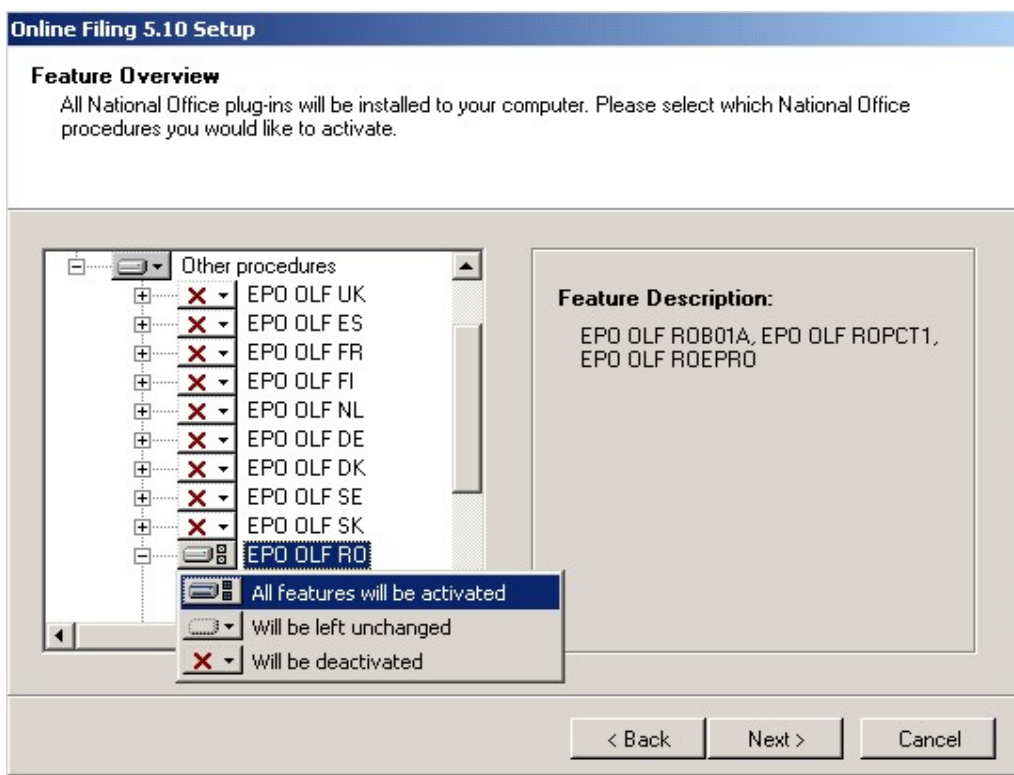

Selectare Other Procedures si la EPO OLF RO se activeaza All features

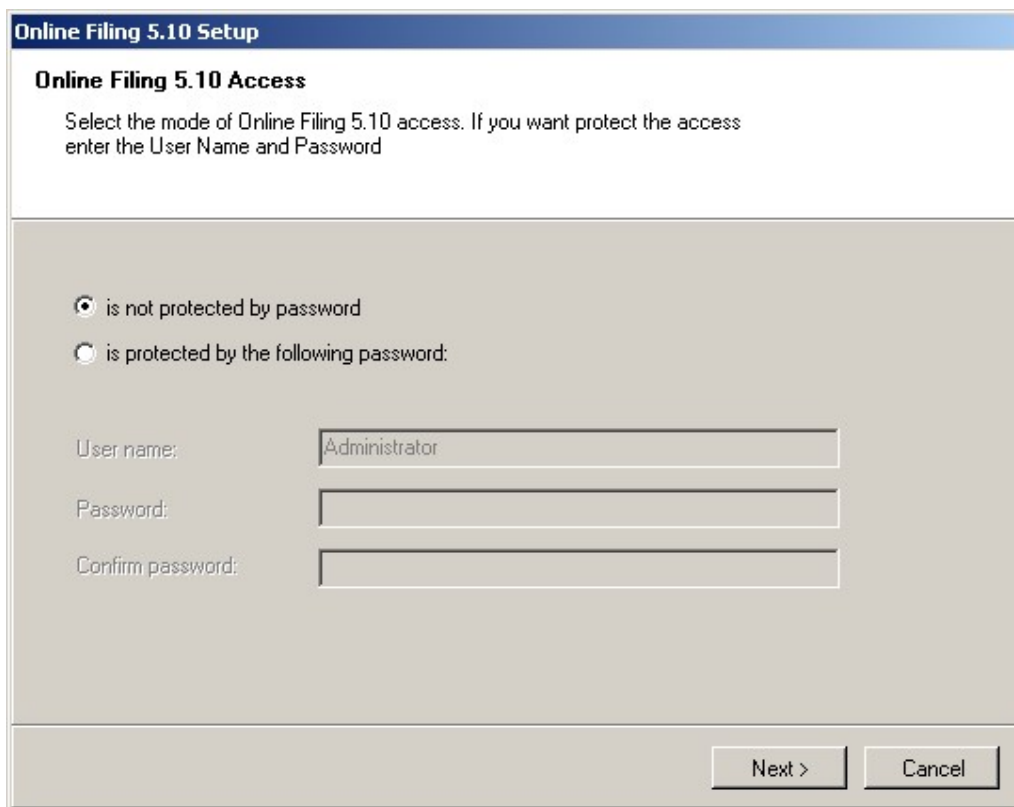

Se alege preferential cu sau fara parola (dupa preferinta utilizatorului).

Parola care se scrie aici va fi folosita la deschiderea programului.

**Online Filing 5.10 Setup**

**CORBA/SOAP ports**  
Please set the CORBA/SOAP port numbers for the respective features, if you want to modify them.

Application	Port (Corba)	Port (SOAP)
EPO OLF File Manager	<input type="text" value="11000"/>	<input type="text" value="21000"/>
EPO OLF EP1038	<input type="text" value="11103"/>	<input type="text" value="21103"/>
EPO OLF EP122K	<input type="text" value="11106"/>	<input type="text" value="21106"/>
EPO OLF EP2000	<input type="text" value="11105"/>	<input type="text" value="21105"/>
EPO OLF EPOPP0	<input type="text" value="11108"/>	<input type="text" value="21108"/>
EPO OLF PCT	<input type="text" value="11301"/>	
EPO OLF UK177E	<input type="text" value="12901"/>	<input type="text" value="22901"/>
EPO OLF UKNPUK	<input type="text" value="12902"/>	<input type="text" value="22902"/>
EPO OLF UKSFDE	<input type="text" value="12903"/>	<input type="text" value="22903"/>
EPO OLF ES3101	<input type="text" value="12701"/>	<input type="text" value="22701"/>

Click Next

**Online Filing 5.10 Setup**

**Network settings**  
Please set the network settings for sending and Live Update

**Network settings**

HTTP IP Address:

HTTP Port number:

SSL Version:

---

**Proxy settings**

Proxy Server:  :  (E.g.: Proxy : 8080)

Username:

Password:

Click Next

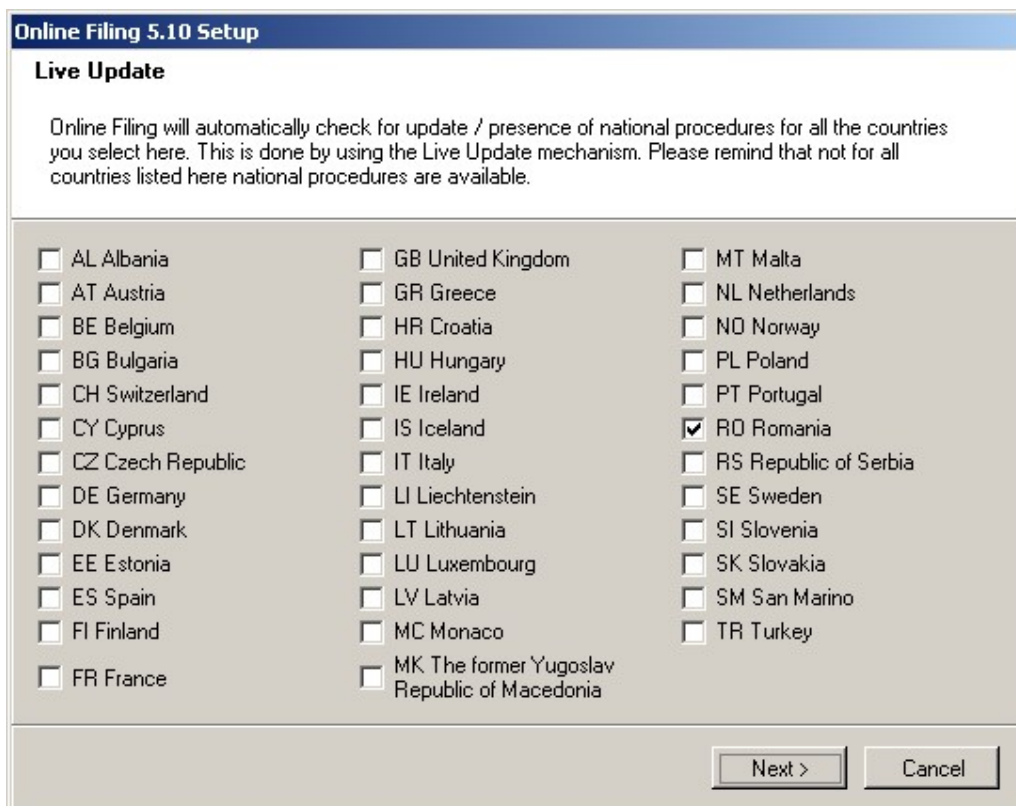

La sfarsit se va alege optiunea de Update pentru Romania.

Dupa instalarea programului Online Filing, trebuie sa va asigurati ca aveti toate update-urile la zi pentru a putea depune electronic online.

Acest lucru il puteti face prin deschiderea cu click dreapta - Run as Administrator a programului "Online Filing 5.0 Server Manager" apoi dati click pe yes, ok, click pe "Settings" apoi click pe "Check Now".



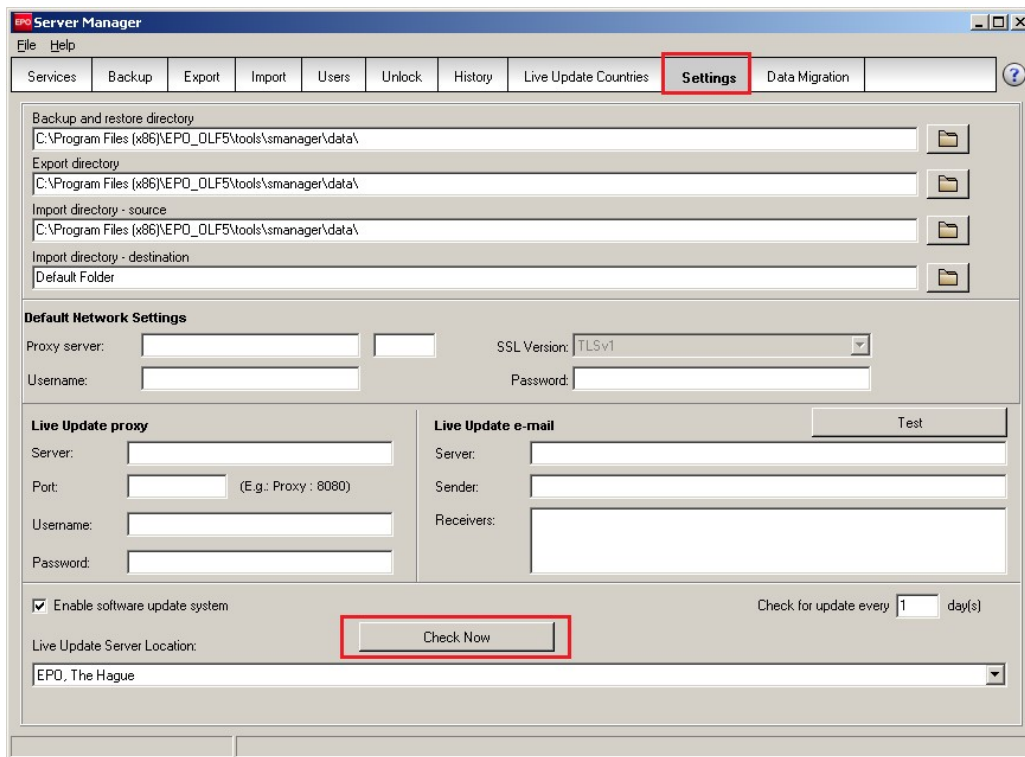

Click pe: “Check Now”.

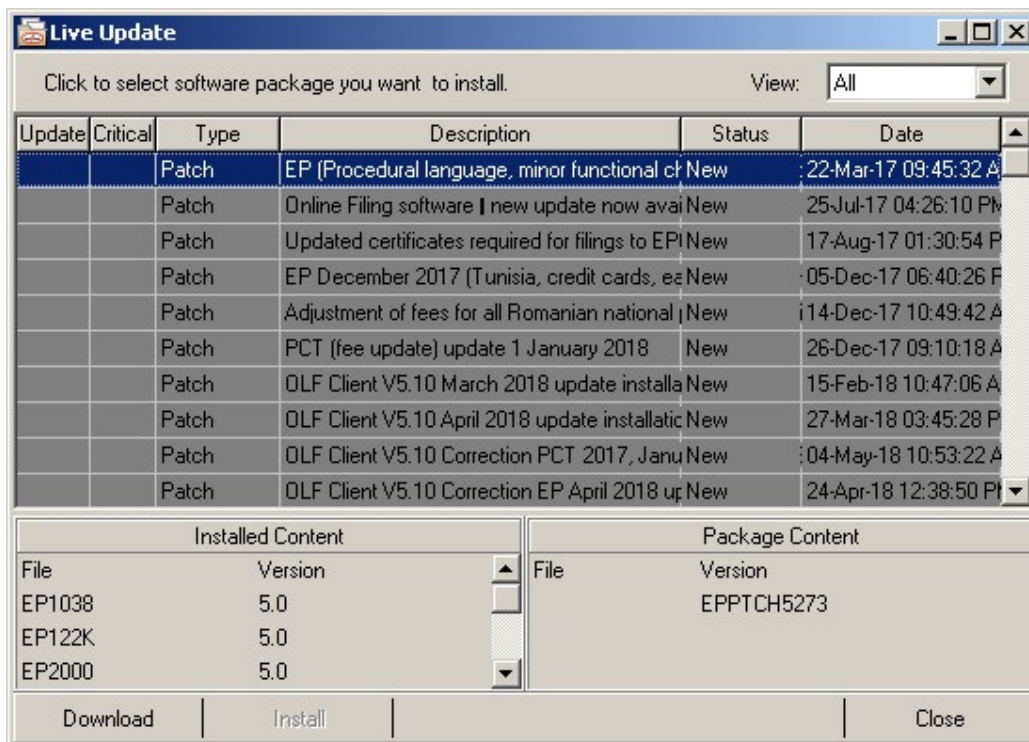

în cazul în care apar update-uri ca în exemplul de mai sus, dați Click pe Download apoi click Install.

**Trebuie descarcate și instalate toate update-urile care vă apar în listă.**

Pentru mai multe informații, puteți consulta pagina noastră de internet:

<https://osim.ro/e-osim-ro/cereri-online/cerere-de-brevet-de-inventie/>

## Instrucțiuni pentru utilizarea certificatului OLF Client Soft

Când utilizați un certificat soft în loc de smartcard pentru semnare și trimitere, certificatul soft poate fi selectat în timpul fazei de semnare și trimitere.

### Signing (Semnare)

Selectați certificatul soft descărcat ca fișier “.p12”. Parola pentru fișier poate fi introdusă în câmpul Cod PIN. Pentru certificatele soft EPO, parola fișierului .p12 a fost setată de proprietarul certificatului în timpul pasului de descărcare GlobalSign. Această parolă nu este cunoscută de nimeni altcineva.

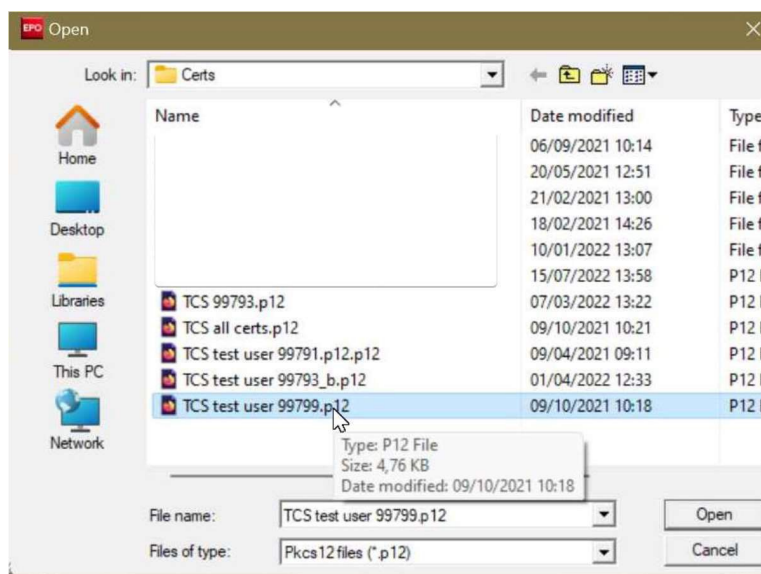
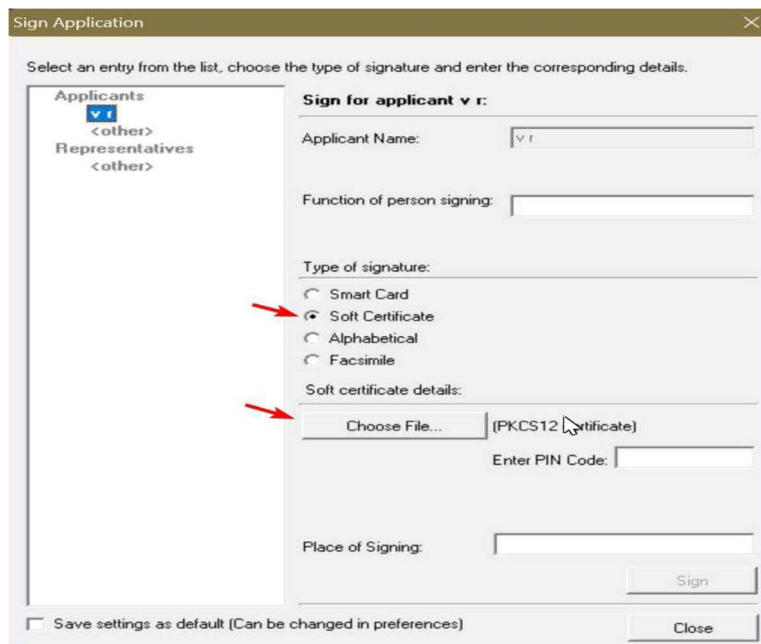

## Sending (Trimitere)

Când aplicația este trimisă, fișierul certificat soft .p12 poate fi selectat din nou după ce este selectată opțiunea “Soft Certificate”.

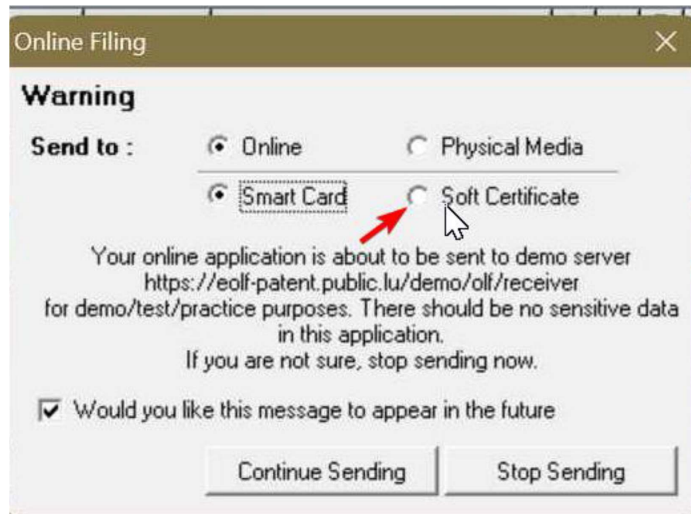

După selectarea certificatului soft corespunzător (fișierul .p12), trebuie introdusă din nou parola așa cum este descrisă în paragraful de semnare.